

参加者募集!

第26回

都筑ふれあい健康マラソン大会

自然豊かな緑道コースを楽しく走ろう!

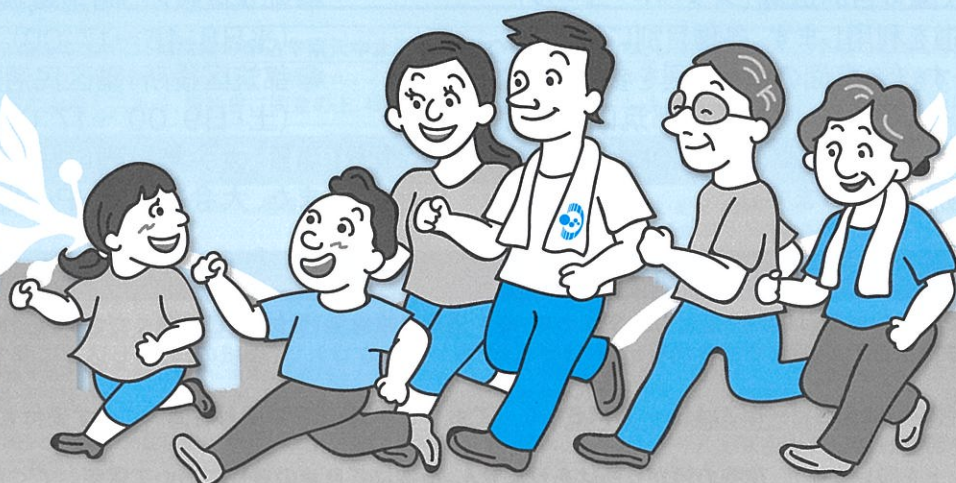

開催日

令和2年 3月1日 日

荒天中止※

※荒天・コース状態の不良・災害等の場合には中止することもあります。大会中止の場合は、下記の方法で告知します。

●大会ホームページ <http://tsuzuki-marathon.jp> ●都筑ふれあい健康マラソン大会事務局 045-948-2235

会場

葛ヶ谷公園 多目的広場(及び周辺の緑道)

種目

ファミリー/10km/5km/3km/1.5km

【申し込み締切日】

郵便受付

令和元年

12月12日迄

インターネット

令和2年

1月10日迄

電話
申し込み

令和2年

1月10日迄

大会ホームページ

<http://tsuzuki-marathon.jp>

お申し込みに関するお問い合わせ

都筑ふれあい健康マラソン大会エントリーセンター

TEL.048-778-5880 [平日10:00~17:00] ※12/28~1/5除く

大会に関するお問い合わせ

都筑ふれあい健康マラソン大会実行委員会事務局

TEL.045-948-2235 [平日8:45~17:15] ※12/28~1/5除く

※詳しくは中面をご覧ください。→

【主催】都筑ふれあい健康マラソン大会実行委員会・都筑区役所

【主管】都筑区スポーツ推進委員連絡協議会／都筑区陸上競技協会

【協力】都筑区青少年指導員連絡協議会／都筑区子ども会育成連絡協議会／都筑区中学校体育連盟／パナソニックエンジェルス／
横浜市都筑スポーツセンター／都筑区保健活動推進委員会

【協賛】パナソニックホームズ株式会社／GALLERY・2／大塚製薬株式会社／新横浜グレイスホテル／テクノプラン株式会社／AJOWAN／あすなろトップゼミ／
造園土木吾妻園／豚しゃぶ一禅／横浜国際プール／佐江戸少年野球部／ジュエリー ベルフィオーレ／龍巳飯店／有限会社忠建商事／都筑区連合町内会自治会／
株式会社トラストステージ／横浜パティススポーツ幼児園／ファミリーマート新栄町店／都筑防犯協会／横浜市都筑スポーツセンター

大会趣旨

都筑区の魅力である自然豊かな緑道を無理なく楽しく走り、区民のスポーツ振興と健康増進、異世代交流を図ることを目的に開催します。

大会要項

- 【主催】 都筑ふれあい健康マラソン大会実行委員会
都筑区役所
- 【主管】 都筑区スポーツ推進委員連絡協議会
都筑区陸上競技協会
- 【期 日】 令和2年3月1日(日) **(荒天・災害等中止)**
大会中止の場合は下記の方法で告知します。
●大会ホームページ及び都筑ふれあい健康マラソン大会事務局まで(表紙参照)
- 【会 場】 葛ヶ谷公園多目的広場(受付場所)
- 【コ ー ス】 葛ヶ谷公園多目的広場(スタート・ゴール)、
周辺緑道を利用します。各種目別に折り返し
があります。(※裏面のコース図を参照)
- 【参加資格】 ファミリー、小学生、中学生は都筑区内在住
もしくは在学者のみ。(5km・10kmはどなた
でもご参加いただけます。)

- 【表彰】 ①各種目上位3位まで表彰状とメダルを贈り
ます。(表彰式はレース終了後、適宜行い
ます。)
- ②完走された方には、完走証をお渡しします。
- 【参加賞】 参加賞を受付の際にお渡しします。
ただし、**中止もしくは欠場**した場合は、3月
15日(日)までの間に下記の場所でお渡し
します。
※ご家族の方以外にはお渡しできません。
●都筑区役所5階地域振興課窓口
(平日8:45～17:00)
●都筑区役所1階区民活動センター
(土・日9:00～17:00)
- 【大会記録】 当日、大会集計表に貼り出します。
また、大会終了後HPに掲載します。

〈注意事項〉

- 令和2年2月中旬に参加受付票(はがき)を送付しますので、**必ず当日直接会場(受付)へご持参ください。忘れた場合は出場ができない場合があります。**2月21日頃までに参加受付票(はがき)が届いていなければ、表紙の「お申し込みに関するお問い合わせ」にご連絡ください。
- 大会の運営上、受付時間は**全種目一律7:45～8:45**となっております。参加者は受付時間内に必ず受付を済ませ、プログラム・ナンバーカードをお受け取りください。
- 会場には更衣 TENT を設けますが、**荷物の預かり所はありません。**荷物はご自身の責任において保管してください。実行委員会は紛失等一切の責任は負いませんので、予めご承知ください。
- コースには幅員が狭い場所や足場の悪い場所、勾配が急な場所あるいは滑りやすい場所などがあります。大会中も緑道には歩行者等の利用者もおりますので、競技役員の指示に従って無理な追い越し等を行わずに安全な走行をお願いします。

〈各種目の概要〉(スタート順)

種目 コード	種 目		定員数	距離	スタート	受付時間	参加料
1	男子 16～35歳		250 名	10 km	9:25	7:45 ～ 8:45	3,000円 [高校生] [2,500円]
2	男子 36～50歳						
3	男子 51歳以上		250 名		9:30		
4	女子 16～35歳						
5	女子 36～50歳						
6	女子 51歳以上						
7	中学生 男子		200 名	3 km	9:40	1,000円	
8	中学生 女子						
9	フ ア ミ リ ー	小学1年生男子と保護者	115組	1.5 km	11:00	2,500円	
10		小学1年生女子と保護者	230名				
11		小学2年生男子と保護者	115組		11:15		
12		小学2年生女子と保護者	230名				
13		小学3年生男子と保護者	120組				11:30
14		小学3年生女子と保護者	240名				

種目 コード	種 目	定員数	距離	スタート	受付時間	参加料
15	小学4年生 男子	100 名	1.5 km	11:45	7:45 ～ 8:45	1,000円
16	小学4年生 女子					
17	小学5年生 男子	100 名		12:00		
18	小学5年生 女子					
19	小学6年生 男子	100 名		12:15		
20	小学6年生 女子					
21	男子 16～35歳	150 名	5 km	12:35	2,500円 [高校生 2,000円]	
22	男子 36～50歳					
23	男子 51歳以上	150 名		12:40		
24	女子 16～35歳					
25	女子 36～50歳					
26	女子 51歳以上					
	総 数	2000名				

※プログラム記載のスタート時刻15分前までにはスタート地点にお集まりください。

申し込み方法

大会要項、誓約事項をお読みいただき、下記のいずれかの方法でお申し込みください。

※申し込み方法により申し込み期間が異なります。

※申し込みの際の必要事項【種目コード、氏名、年齢、性別、学校(または所属団体)、住所、電話番号】

※12月5日(木)から先着順。(締切日前であっても各種目定員になり次第締め切ります。)

※振込手数料は参加者負担となります。

お申し込み期間	お申し込み方法	手 続 き	
12月5日(木)～12月12日(木)	郵便振替	最寄のゆうちょ銀行・郵便局	QRコード対応のスマートフォンで読み取ると申し込みサイトにアクセス出来ます。 (QRコード) 
12月12日(木)～1月10日(金)	インターネット	http://spoen.net/ にアクセス	
	電 話 ※ガイダンスに従い「1」を押してください。	0570-039-846 (平日:10:00～17:30) ※12/28～1/5を除く	

【申し込み注意事項】入金後の参加料は、期限後の申込や雨天中止等を含めて一切お返しいたしませんので、ご了承ください。当日会場でのお申し込みは受付できません。申し込み後の種目変更はできません。ファミリーの部にお申し込みされる方は、参加される保護者と子ども両方についてご記入ください。高校生以下のお申し込みは、誓約書に同意の上、保護者が払込取扱票及びインターネット等の記入、確認の上お申し込みください。

【誓約事項】 次の誓約事項に同意の上お申し込みください。

- 同一人物による同一種目への重複申し込みはできません。重複申し込みが判明した場合は失格とします。
- 高校生以下の方は、保護者の同意を得た上で参加申し込みをしてください。
- お申し込み後の記載内容変更・修正はできません。
- 申込者本人以外の出場(不正出場)は認めません。
- 一度お支払い戴いた手数料、参加料については、理由の如何を問わず、返金いたしません。
- 持病のある方は医師の健康診断を受けるとともに、健康に留意して参加してください。
- 大会当日、体調不良の場合は、受付後であっても大会本部に申し出て、参加を見合わせてください。
- 競技中に異常が感じられた場合は、速やかに競技を中止してください。また競技役員から指示された場合、直ちに競技を中止してください。
- 大会開催中の事故・紛失・盗難について、被害・加害に関わらず一切の責任は負いません。ケガをした場合は、主催者は応急処置のみ行います。以後の責任は負いません。
- 荒天、地震、風水害、事件、事故等による大会中止の場合においても、参加料は返金いたしません。
- 所属について、広告、宣伝を目的とした名称や公序良俗に反する名称などで主催者が適切でないと判断したものは削除します。なお、10文字を超える名称を記入した場合は、短縮または省略することがあります。
- 参加者の氏名、学校(又は所属団体)をプログラムに掲載します。また、大会記録として氏名、学校(又は所属団体)、タイムを公表します。
- 大会出場中の映像、写真、記事、記録等のテレビ、新聞、雑誌、インターネット等への掲載権は主催者に属します。

【個人情報の取り扱いについて】主催者及び業務委託先は、個人情報の重要性を認識し、個人情報の保護に関する法律及び関連法令等を遵守し、個人情報を取り扱います。申し込みについて知り得た個人情報については、大会事務処理に関してのみ取り扱います。

郵便振替 申し込み締切 ▶ 令和元年12月12日(木) ※申し込み状況により期間内でも締め切る場合があります。ご了承ください。

00	東京	払 込 取 扱 票									
口座番号		金額									
0 0 1 2 0 7 6 0 8 5 1 7		千 百 十 万 千 百 十 円									
加入者名		テクノプラン株		都筑ふれあい健康マラソン係		料 金		備 考			
※ ご依頼人・通信欄	出場種目コードNo.	申込者		フリガナ		生年月日		性別・年齢		学校名(又は所属団体名)	
		氏名		大正 昭和 平成		年 月 日		男・女 歳		(年生)	
	申込者	私は誓約事項に同意の上、大会に参加します。 <input type="checkbox"/>									
	ファミリーのみ ※左記コード一覧表参照	申込者		フリガナ		生年月日		性別・年齢		学校名(又は所属団体名)	
	氏名		平成		年 月 日		男・女 歳		(年生)		
住所	(〒 -) (市 -)										
誓約書	私は誓約事項に同意の上、大会参加を承諾します。 令和 年 月 日 (参加者が高校生以下の場合記入) 保護者氏名 (生年月日: T・S・H 年 月 日) ⑩										
裏面の注意事項をお読みください。(ゆうちょ銀行)(承認番号 東第 54177 号) これより下部には何も記入しないでください。											

振替払込請求書兼受領証

口座番号	0 0 1 2 0 7 6 0 8 5 1 7									
加入者名	テクノプラン株 都筑ふれあい健康マラソン係									
金額	千 百 十 万 千 百 十 円									
おなまえ	様									
ご依頼人	日 附 印									
消費税込み	料 金									
円	備 考									

【ご注意】

- 年齢は大会当日現在の年齢をご記入ください。
- 左の払込取扱票に必須事項を漏れなく記入し各参加料を添えて最寄のゆうちょ銀行または郵便局よりお申し込みください。※こちらで申込み完了となります。
- 左の払込取扱票をコピーすることはできません。一人一枚個別にご用意ください。
- 親子の種目はこちら一枚で申込完了となります。
- 高校生以下の方は、保護者の押印が無いと無効になりますのでご注意ください。

第26回 都筑ふれあい健康マラソン大会コース図

※コース図は詳細なものではありません。 ※コースは変更になる場合があります。

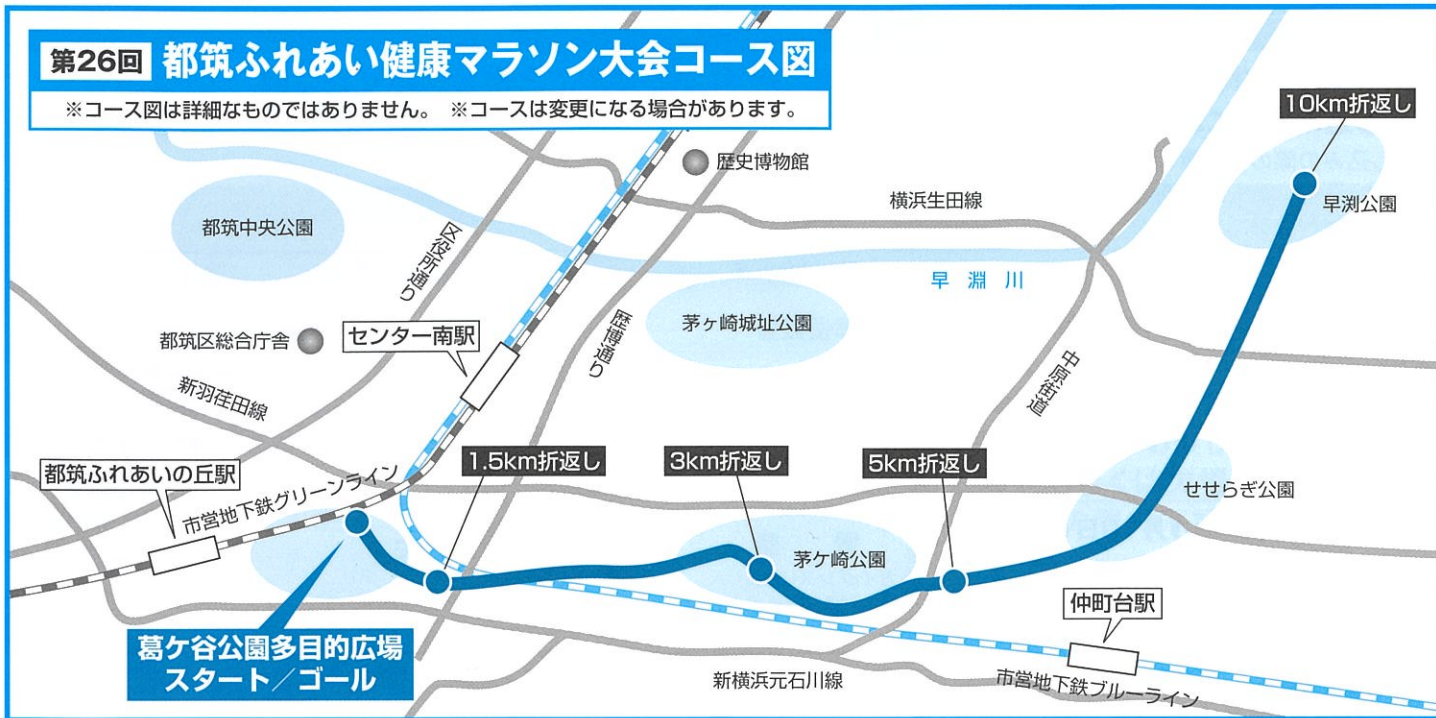

会場へのアクセス

《最寄駅》市営地下鉄ブルーライン「センター南」駅より徒歩15分。グリーンライン「都筑ふれあいの丘」駅より徒歩5分

《最寄バス停》市営バス80・301系統「都筑工場前」バス停下車徒歩1分

※会場周辺には駐車場はありませんので、公共交通機関をご利用ください。

SPORTS SHOP

www.gallery2.co.jp

GALLERY・2 港北店 **4F**
northport

ギャラリー・2港北店は第26回都筑ふれあい健康マラソン大会を応援しています！

Christmas SALE クリスマスセール

11/22
Fri

12/25
Tue

限定クリスマスカラーのショルダーバッグを
¥5,000以上お買い上げの方に差し上げます!

GALLERY-2

TEL 045-910-0635

営業時間 10:00~21:00



●駐車場割引特典●

1店舗2,000円以上お買上げで駐車場2時間無料!!
イオンシネマのご利用と合わせて
最大5時間無料!!

お買い物をもっと便利にする
公式アプリが新登場!



※セール期間中など他の企画で3倍・5倍等のポイントアップキャンペーンを実施時には倍率の高い方が優先されます
 (例)セール期間中ポイント5倍の時 ○5倍が適用 ※2倍×5倍=10倍にはなりません

(ご注意)

・この用紙は、機械で処理しますので、金額を記入する際は、枠内にはっきりと記入してください。

また、本票を汚したり、折り曲げたりしないでください。

・この用紙は、ゆうちょ銀行又は郵便局の払込機能付きATMでもご利用いただけます。

・この払込書を、ゆうちょ銀行又は郵便局の渉外員にお預けになるときは、引換えに預り証を必ずお受け取りください。

・この用紙による、払込料金は、ご依頼人様が負担することとなります。

・ご依頼人様からご提出いただきました
 ました払込書に記載されたおところ、おな
 まえ等は、加入者様に通知されます。

・この受領証は、払込みの証拠となるものですから大切に保管してください。

収入印紙

3万円以上

貼 付

印

この場所には、何も記載しないでください。